**Ciné Clem / Timioche / décembre 2026 - Fiche Enfants :** cette fiche fournit les éléments (histoire, lieux, thèmes...) des courts métrages qu'ils vont voir lors de leur séance de cinéma.

# Timioche

Détails du programme:



**"Ummi et Zaki"** (4 min), de Daniela Opp. (Allemagne) 2024.

« Maintenant, nous sommes amies pour la vie » dit Zaki l'araignée à Ummi, la petite hippopotame qui vient de la sauver des eaux. Mais Ummi n'est pas sûre qu'elle soit vraiment l'amie dont elle a rêvé…

**"Petit Poisson"** (9 min sans dialogue), de Sergei Ryabov. (Russie) 2007.

Après s'être fait attraper par un vieux pêcheur, un petit poisson reprend vie grâce à une fillette qui croit en lui.



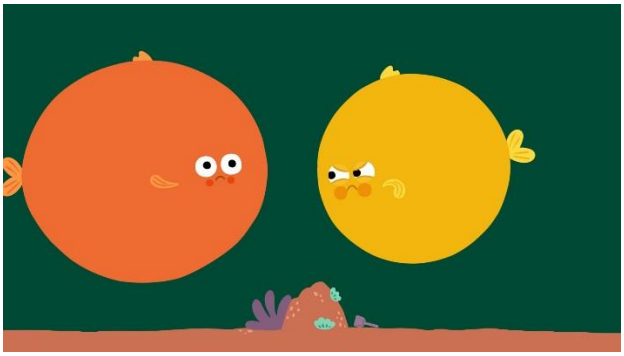

**"Le Poisson-Ballon"** (4 min sans dialogue), de Julia Ocker (Allemagne) 2022.

L'océan est rempli de poissons menaçants et le petit poisson-ballon se gonfle, se gonfle pour paraître plus grand, plus fort et ne pas se laisser intimider.

**"Timioche"** (23 min), d'Alex Bain et Andy Martin. (Angleterre) 2024.
Timioche, un petit poisson toujours en retard, adore inventer des excuses, souvent plus grosses que lui ! Jusqu'au jour où une mésaventure lui arrive vraiment…

