Ciné Clem / Timioche / décembre 2026 - Fiche Enseignants : cette fiche fournit les éléments (histoire, lieux, thèmes...) des courts métrages qu'ils vont voir lors de leur séance de cinéma.

Timioche

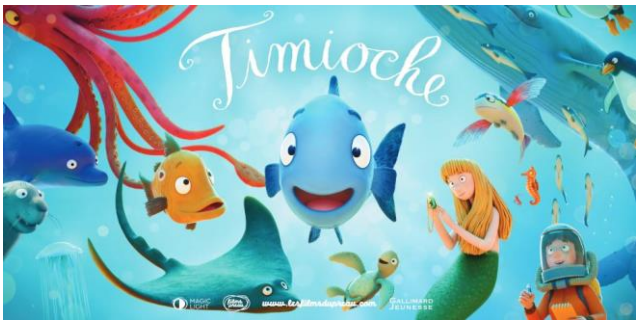

Timioche, un petit poisson toujours en retard, adore inventer des excuses, souvent plus grosses que lui ! Jusqu'au jour où une mésaventure lui arrive vraiment…

Distribution et ressources (présentation, documentation et téléchargements) :
https://www.lesfilmsdupreau.com/film/timioche/

1) Un dossier de Presse de 14 pages est téléchargeable à l'adresse suivante:
https://www.lesfilmsdupreau.com/wp-content/uploads/2025/02/0605-DP-TIMIOCHE.pdf

Vous y trouver entre autre :
La présentation des principaux personnages.
Timioche, son ami Jeannot Saint Pierre, sa grand-mère Grand-mère Saint Pierre, la maîtresse Mademoiselle la Sole et la classe de petits poissons.

L'odyssée sous-marine de Timioche.
Il s'approche et grâce à une multitude de poissons et autres créatures bavardes, il parvient à remonter le cours de son histoire et à retrouver son chemin..

Du livre au film.
Timioche est l'adaptation d'un livre écrit par Julia Donaldson et illustré par Axel Scheffler, le duo d'auteurs jeunesse numéro un au Royaume-Uni.. Portrait de ces deux personnes.

La présentation des deux co-réalisateurs du film.
Andy Martin crée des animations centrées sur les personnages, empreintes d'humour et de sensibilité musicale, depuis 2001.
Alex Bain est réalisateur, directeur artistique et artiste numérique. Fort d'une solide expérience en animation 3D, il est un artiste polyvalent.

Une présentation du studio d'animation et la société de production du film.
Red Star est un studio d'animation britannique multi-récompensé, spécialisé dans la création de contenus animés pour le cinéma, la télévision et les lieux culturels et touristiques.
Magic Light Pictures est une société de production londonienne fondée en 2003 par Martin Pope et Michael Rose qui depuis plus de 15 ans, porte à l'écran les classiques de la littérature jeunesse du célèbre duo Axel Scheffler et Julia Donaldson.

Dans les profondeurs de la création du film.
4 fiches pour expliquer visuellement:
- Les recherches graphiques à partir des dessins du livre.
- La colorimétrie
- Les décors sous-marins
- La modélisation en 3D des personnages

La fiche technique du film.

La présentation de l'avant programme.
Présentation des 3 films précédant la projection de Timioche.
Ummi et Zaki, le Poisson Ballon et Petit Poisson

2) Un livret de fiches récréatives:
https://www.lesfilmsdupreau.com/wp-content/uploads/2025/02/DEF_FICHES-TIMIOCHE.pdf

Ce document de 29 pages est un ensemble d'activités pédagogiques et de ressources sur les films et les personnages marins issus de livres pour enfants, notamment autour du film "Timioche".

Activités éducatives sur les films et les personnages marins
Différents jeux, coloriages et activités sont proposés pour découvrir l'univers sous-marin et ses personnages. En plus de ces activitées, 10 fiches sont adaptées aux petites, moyennes ou grandes sections de maternelle.

Films et personnages issus de l'univers marin
Plusieurs courts-métrages sont mentionnés, notamment "Le Monde de Nemo", "Le Monde de Dory", "Ponyo" et d'autres qui mettent en avant des poissons et animaux marins célèbres.

3) Un grand quizz de l'océan:
https://www.lesfilmsdupreau.com/wp-content/uploads/2025/02/Le-grand-quiz-de-locean-en-salle.pdf

Cinq questions et des réponses à choix multiples concernant l'étoile de mer, les habitants de l'océan, la taille de la baleine, la maison du bernard-l'hermite et la respiration des poissons.

Détails du programme:



"Ummi et Zaki" (4 min), de Daniela Opp. (Allemagne) 2024.

« Maintenant, nous sommes amies pour la vie » dit Zaki l'araignée à Ummi, la petite hippopotame qui vient de la sauver des eaux. Mais Ummi n'est pas sûre qu'elle soit vraiment l'amie dont elle a rêvé…



"Petit Poisson" (9 min sans dialogue), de Sergei Ryabov. (Russie) 2007.

Après s'être fait attraper par un vieux pêcheur, un petit poisson reprend vie grâce à une fillette qui croit en lui.

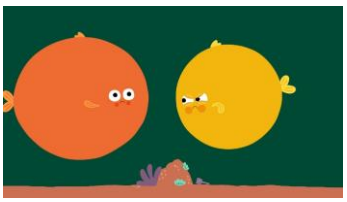

"Le Poisson-Ballon" (4 min sans dialogue), de Julia Ocker (Allemagne) 2022.

L'océan est rempli de poissons menaçants et le petit poisson-ballon se gonfle, se gonfle pour paraître plus grand, plus fort et ne pas se laisser intimider.



"Timioche" (23 min), d'Alex Bain et Andy Martin. (Angleterre) 2024.

Timioche, un petit poisson toujours en retard, adore inventer des excuses, souvent plus grosses que lui ! Jusqu'au jour où une mésaventure lui arrive vraiment…